

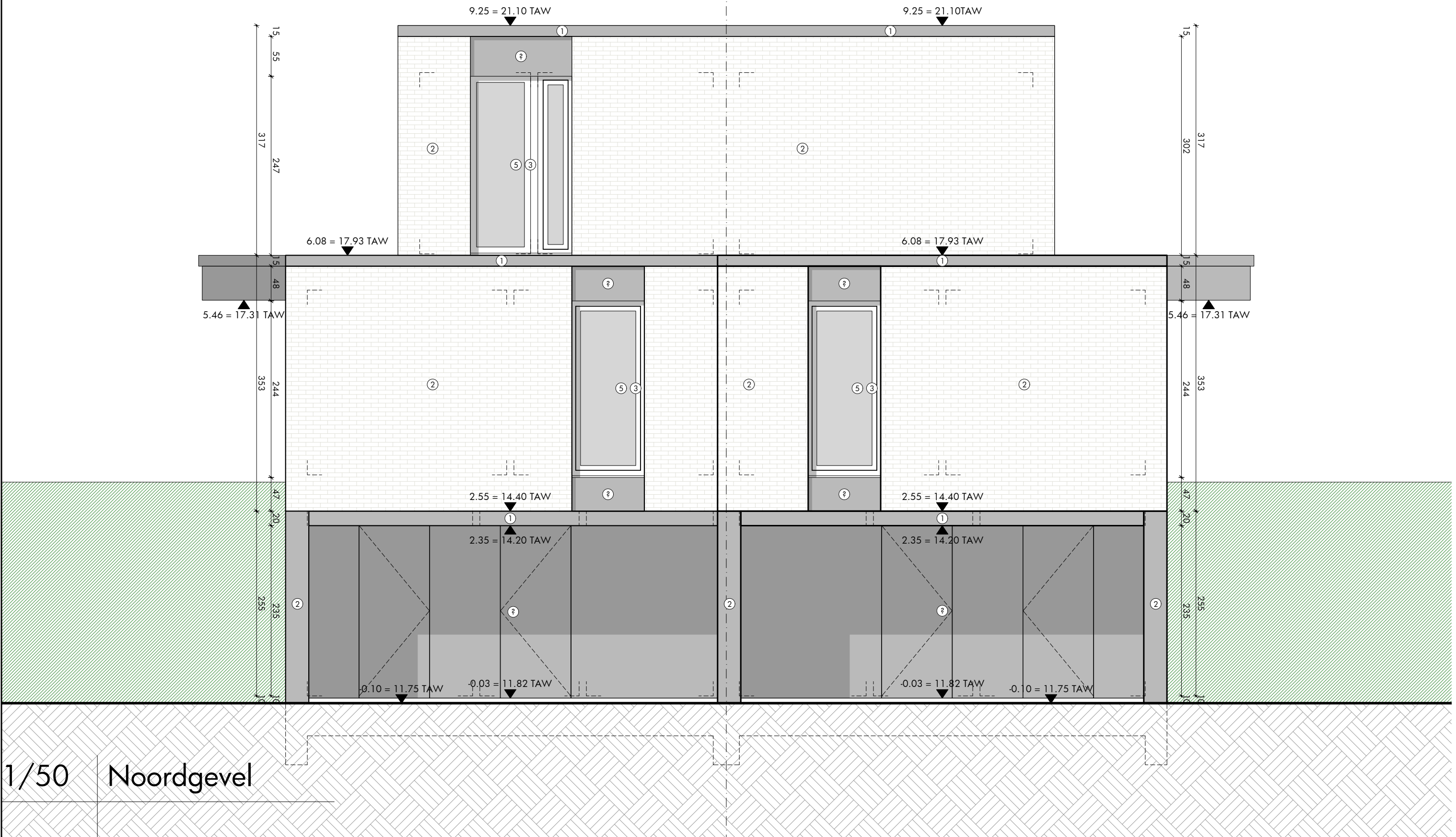

1/50 Kelder



1/50 Oostgevel



1/50 Gelijkvloers

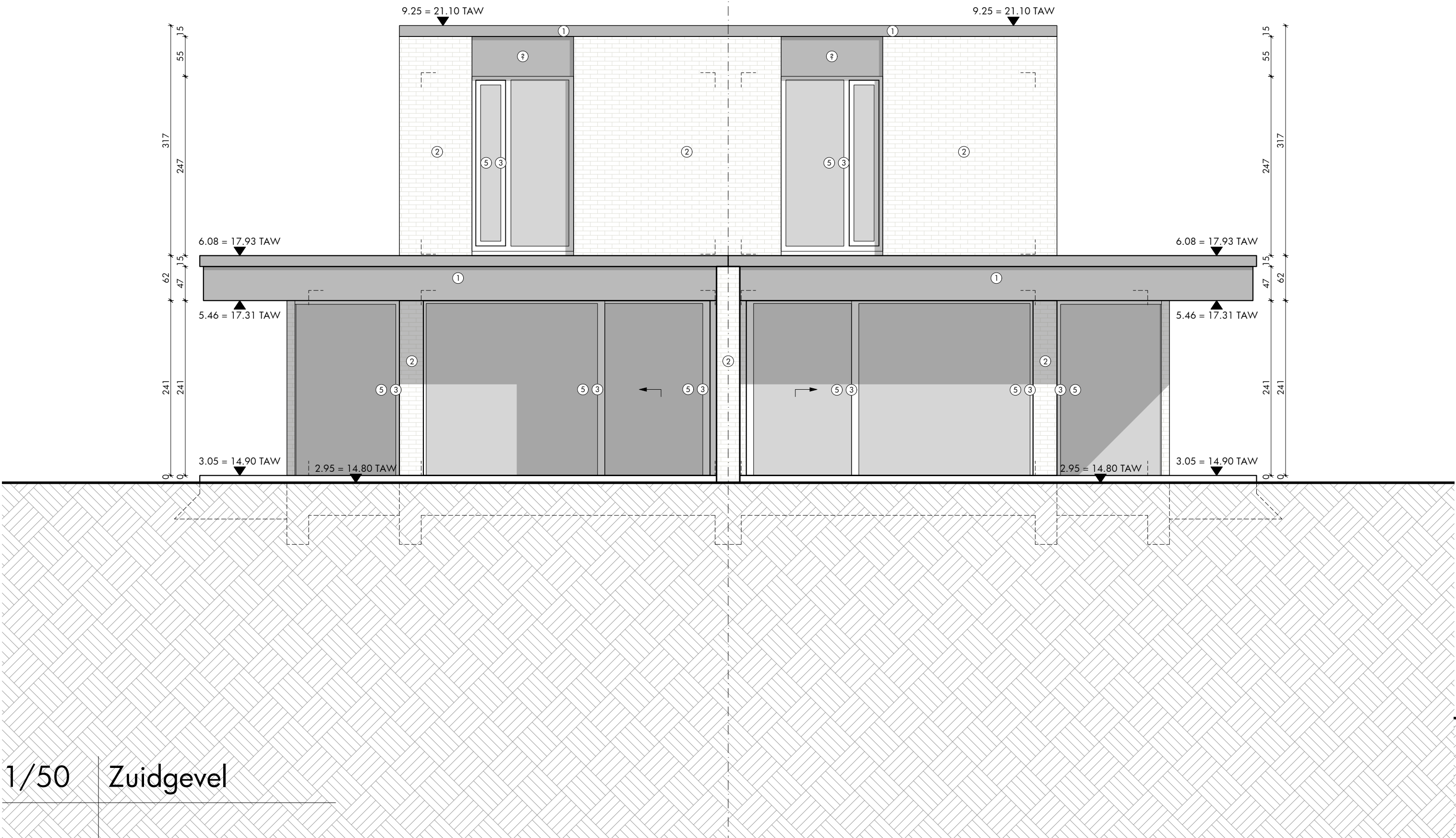

1/50 Westgevel

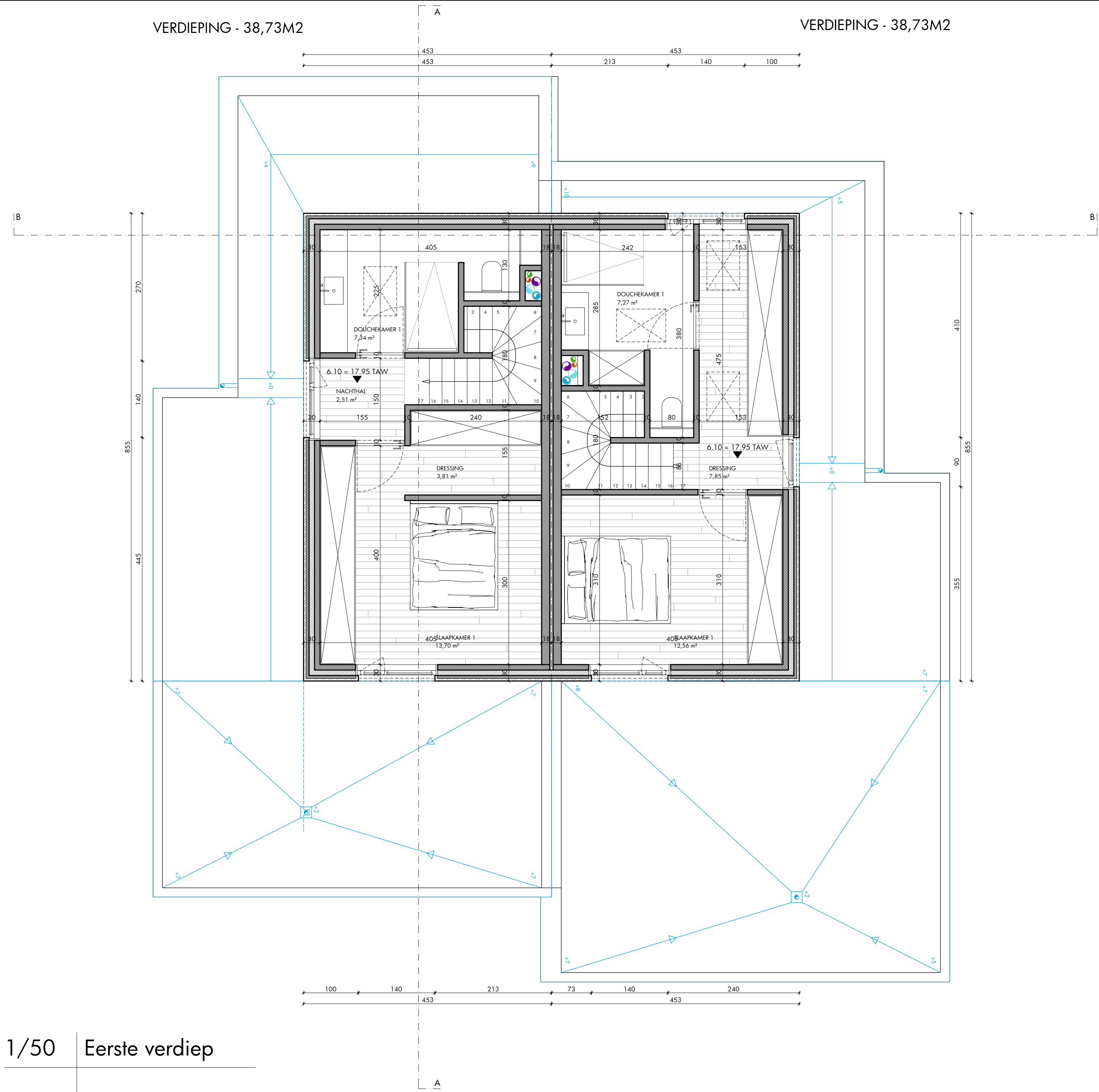

1/50 Eerste verdiep

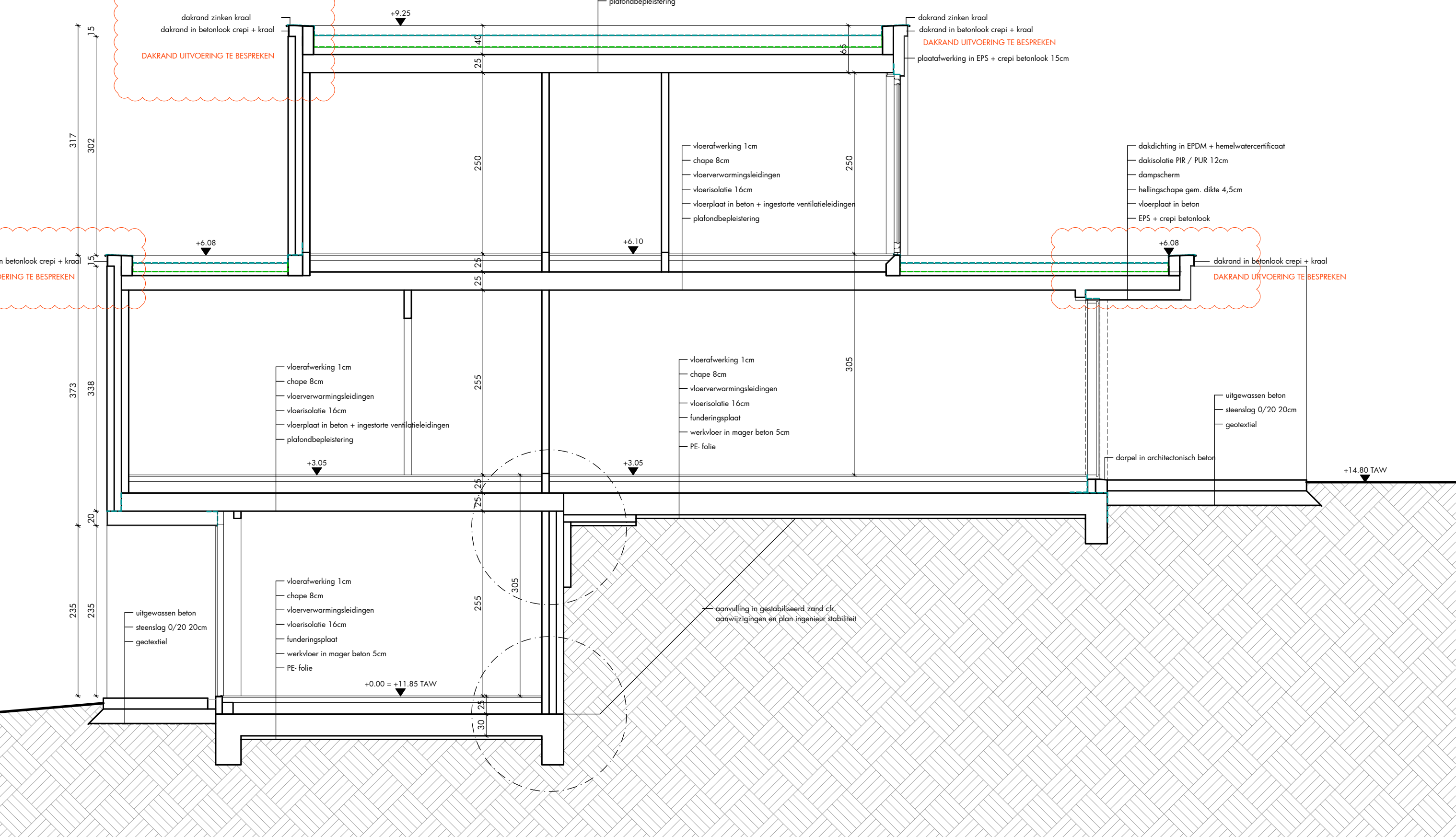

LIGGING

provincie: West-Vlaanderen
gemeente/stad: B&T Oostende
Sagging: Vuurwiel 01
locatie: 30-300, Sec. A, nr. 7301 en 7302
verdeling/BPA: NVT

TYPE PLAN

Het bouwen van 51 ééngezinshuizen,
na het slopen van een voormalig
schoolgebouw voor zeeklassen

PROJECTARCHITECT

Architectenbureau Peter Poppe BV o.a. v.l.
Nieuwpoortweg 84c, 8470 Koksijde
1500014815
tél. 077 819 1111 - fax: 077 819 1112
e-mail: info@peterpoppe.be
website: www.peterpoppe.be

BOUWHEER

Bemaco NV, vertegenwoordigd door B&T
Kastelen met ruste vestigingsmaatschappij
Kastelen met ruste vestigingsmaatschappij
Wijdegemseweg 22 bus 1
2970 Kruisemolen

NEUWE TOESTAND

> Grondplan Type 3A
> Snede Type 3A
> Gevel Type 3A

schaal: 1:50, 1:100
bladnr.: 3 / 4
datum: 12/11/2025

Weging: _____
dossiernr.: 828.20